

FAÇADE AVANT  
LA FAÇADE AVANT EN SITUATION  
DE DROIT N'EXISTE PAS

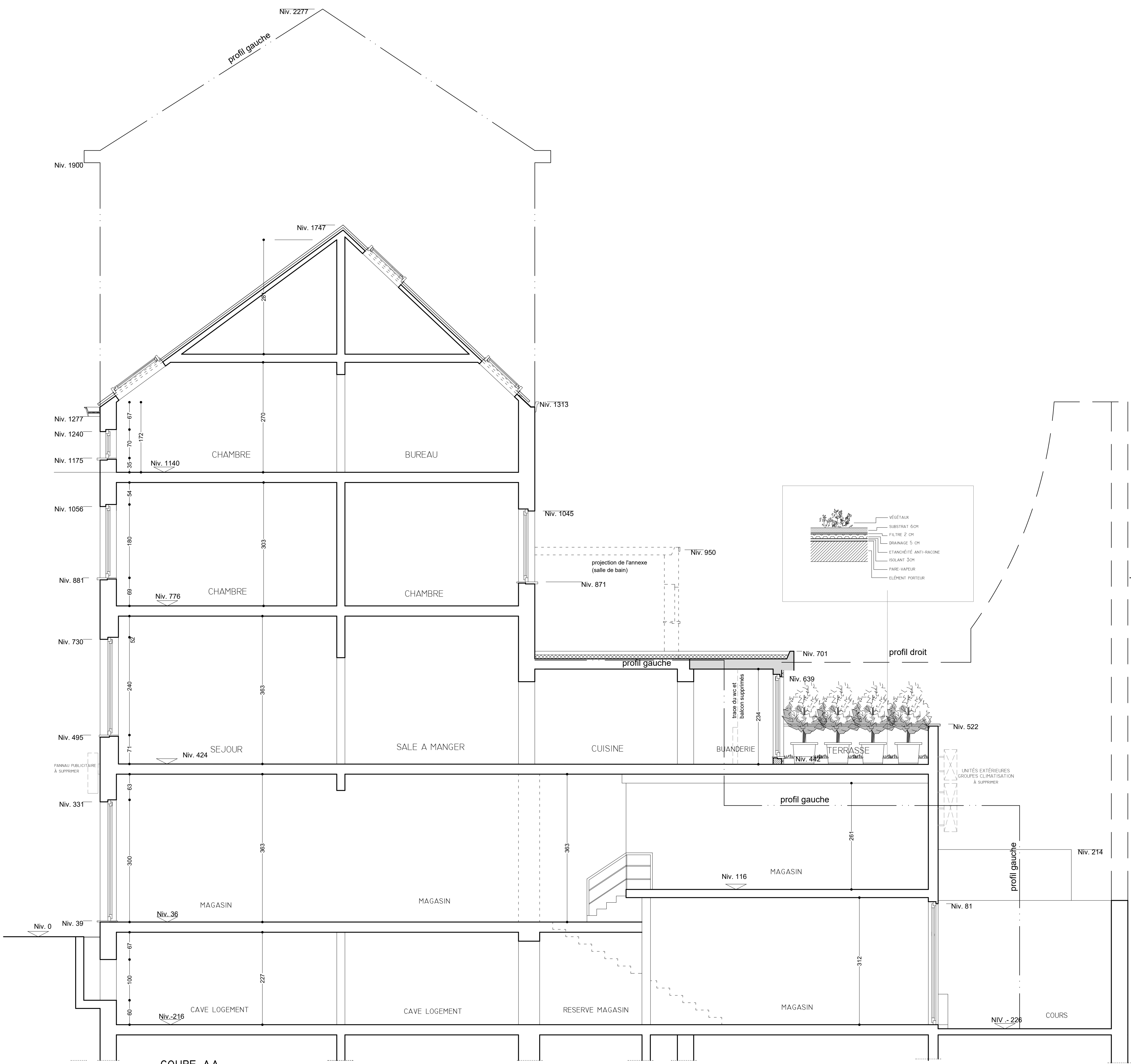

COUPE AA

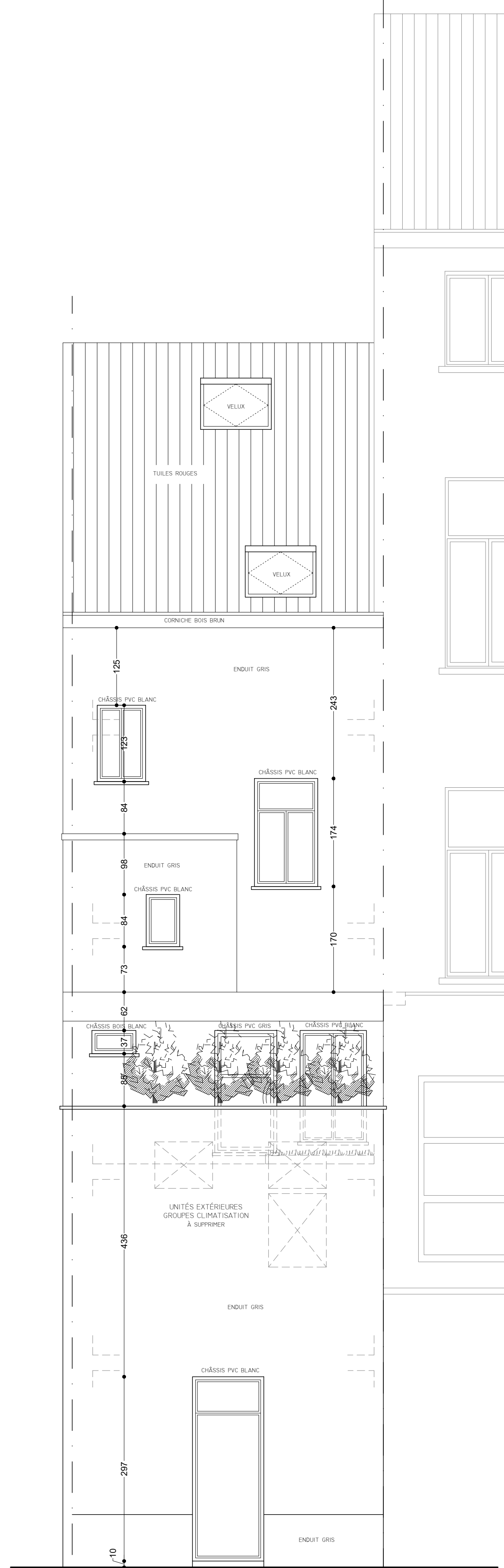

FAÇADE ARRIÈRE

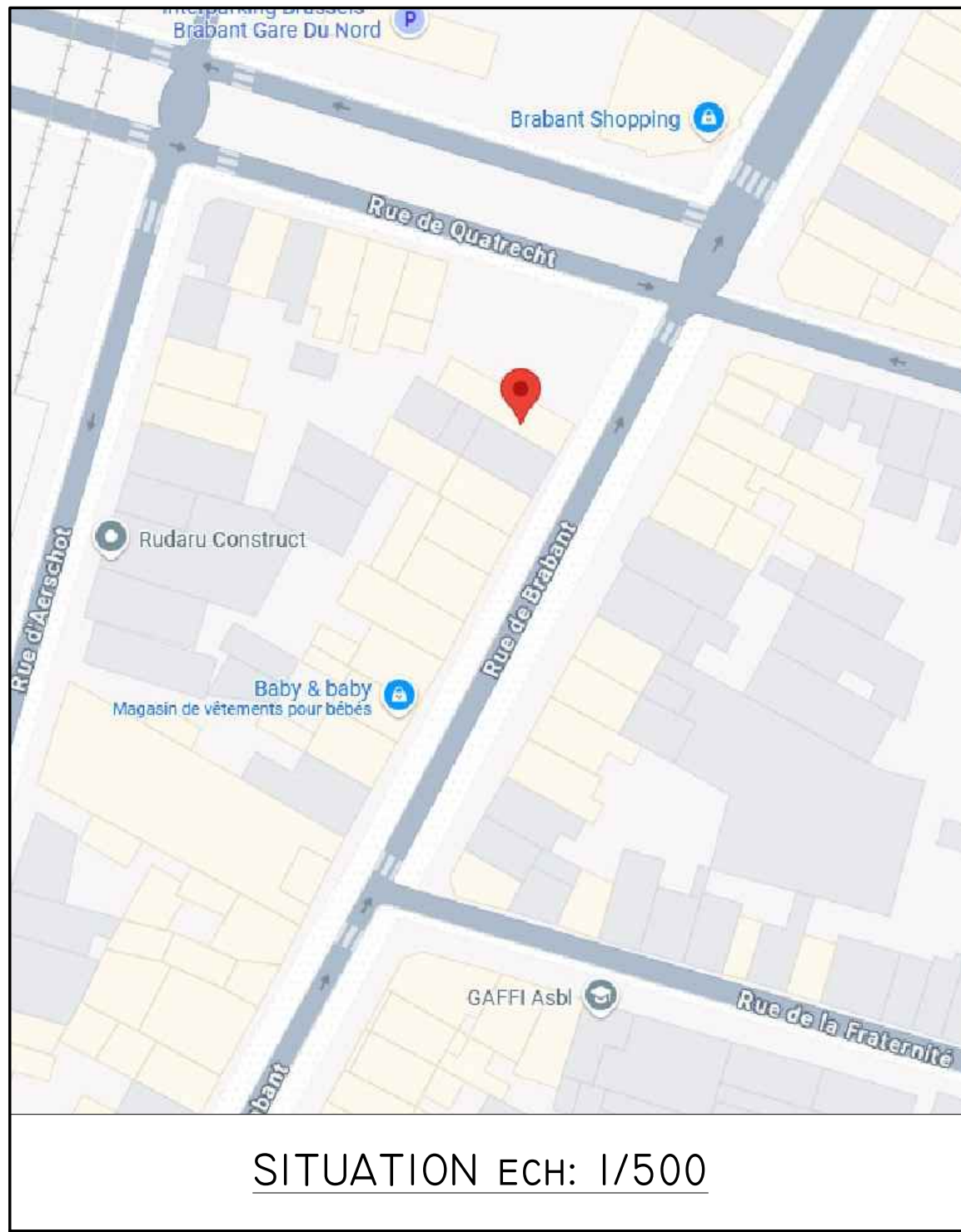

SITUATION ECH: 1/500

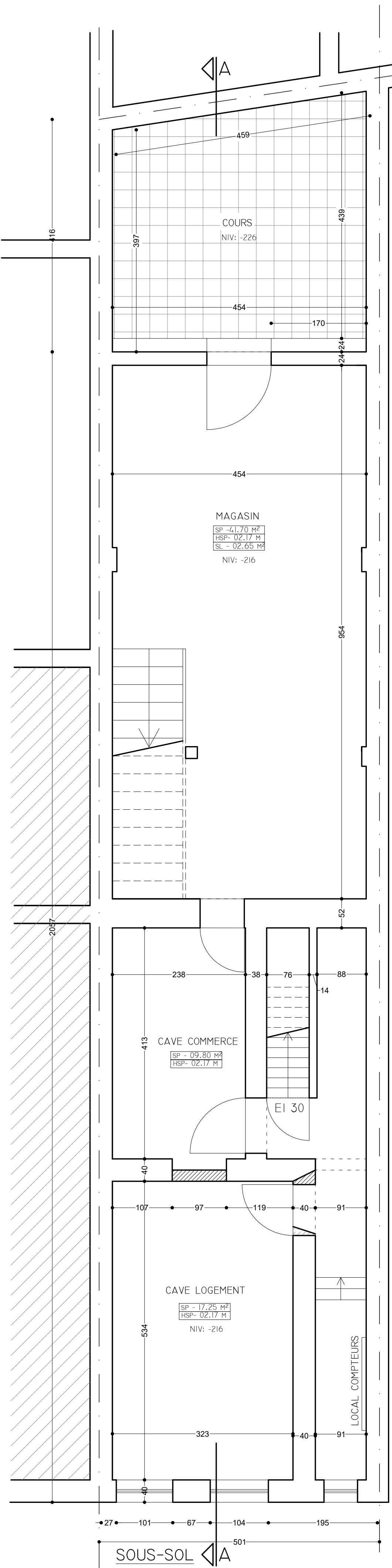

SOUS-SOL

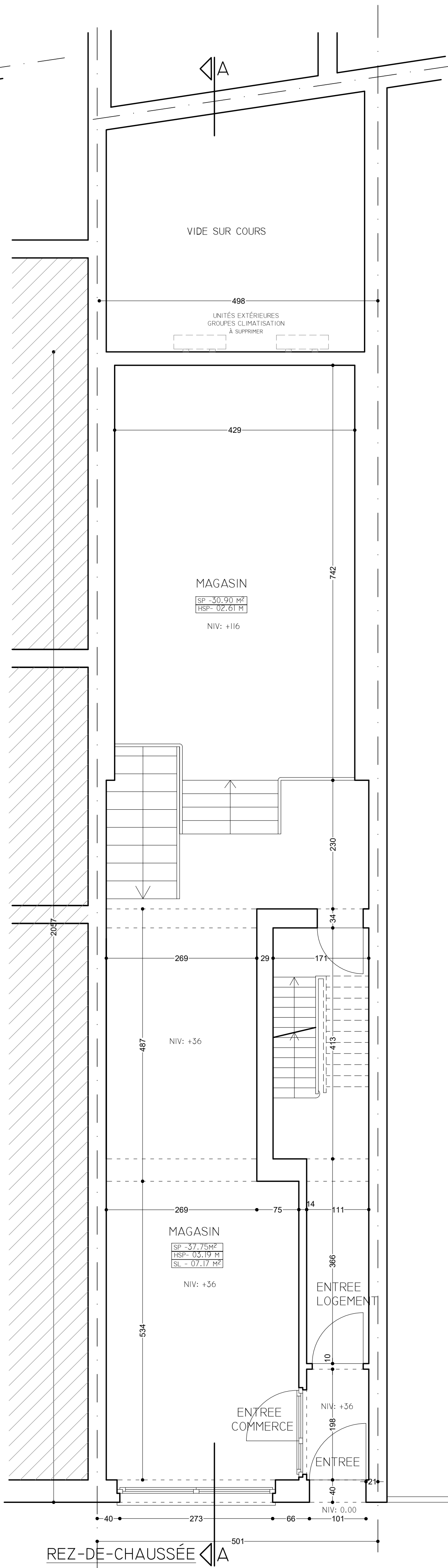

REZ-DE-CHAUSSÉE

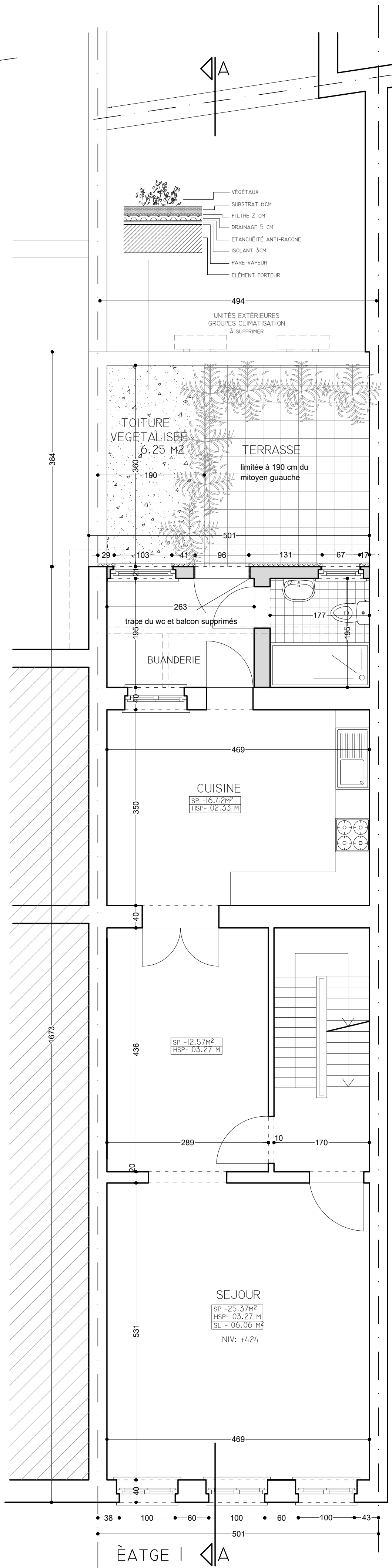

ÉTAGE 1

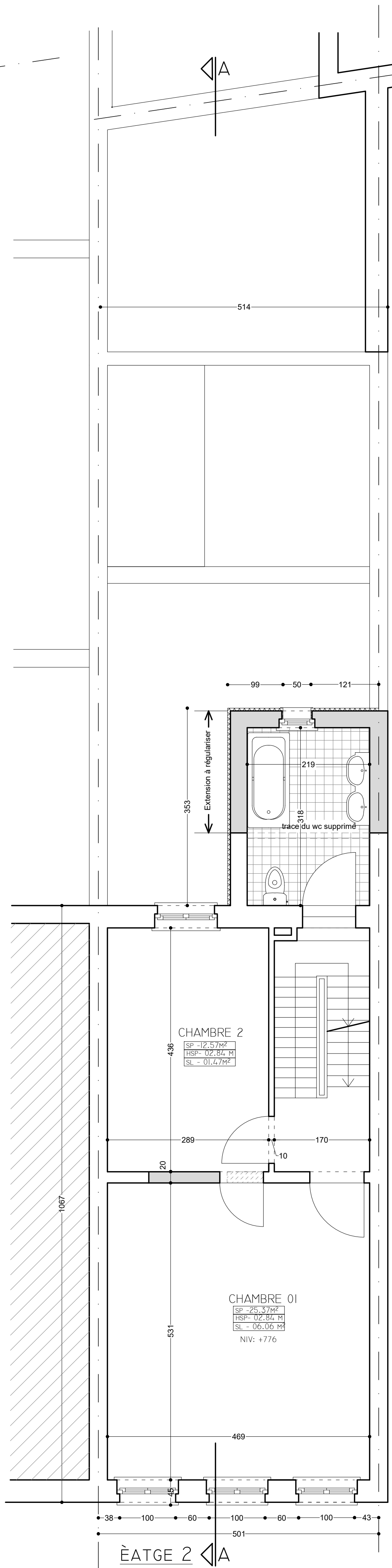

ÉTAGE 2

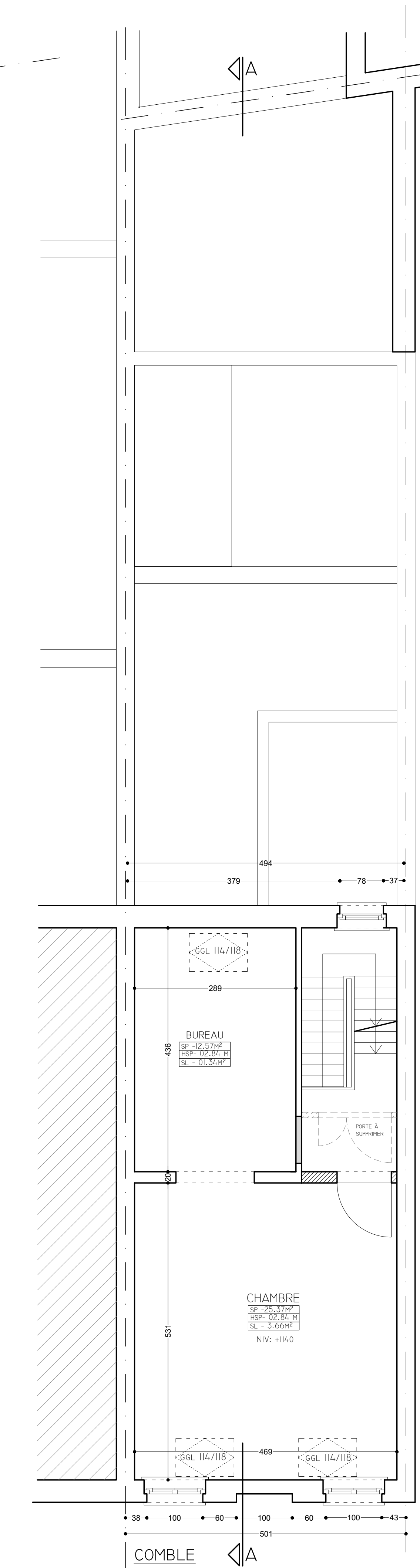

COMBLE



IMPLANTATION ECH: 1/500

- LÉGENDE**
- R = REZ-DE-CHAUSSEE  
N = NOMBRE DE NIVEAU  
TV: TOIT À VERSANT  
TP: TOIT PLAT  
H = HABITATION  
C = COMMERCE
- SP = SURFACE PLANCHER  
SE = SURFACE ÉCLAIRANTE  
HSP: HAUTEUR SOUS PLAFOND  
NV: NIVEAU
- PE = POTEAU ÉLECTRIQUE  
EP = ÉCLAIRAGE PUBLIC  
PS = POTEAU DE SIGNALISATION  
AR = ARRET TRANSPORT PUBLIC

COMMUNE DE SCHAERBEEK			
RENDEUR:	SITUATION:	MODIFICATIONS	DATE
	RUE DE BRABANT 0095 ET01 1030 BRUXELLES	A. DATE MODIFIÉE DU 11.04.2025 B. DATE MODIFIÉE DU 08.07.2025 C.	02.05.2025
MIB ARCHITECTES SPRL	RUE EDOUARD STUCKENS, 140 - 1140 BRUXELLES TEL. 02/538.22.48 - GSM. 0475-826 846 E-MAIL: bouzazah.miloud@skynet.be	D. E. F. G. H.	
PLAN DE RÉALISATION		RÉGULARISATION DES TRANSFORMATIONS RÉALISÉES DANS UNE MAISON DE RAPPORT	
POUR ACCORD:		L'ARCHITECTE: L'ENTREPRENEUR:	
LE RENDEUR:		AUTORISATION	
PLAN 3/3			
SOUS-SOL - REZ-DE-CHAUSSEE - ÉTAGES 1 ET 2 - COMBLE - IMPLANTATION - SITUATION		DOS: HAMDADU MUSTAPHA	
DATE: 27.01.2025		ECHELLE: 1/50	
Ces plans sont dressés uniquement pour l'obtention du permis d'urbanisme. Ils sont à verser en tant qu'annexe et restent la propriété de l'architecte. Toutes les créations et travaux réalisés aux plans sont donnés à titre indicatif et doivent être vérifiés sur place par l'entrepreneur. Pour les structures béton, métal, grilles des dalles, ... et techniques spéciales, l'architecte rendra à l'étude de stabilité pour plan bureau d'études. Pour les éléments spécifiques (par exemple: canalisations, câbles, ...), l'architecte rendra aux études réalisées par les fabricants et installateurs.			
MAÇONNERIE NOUVELLE	MAÇONNERIE EXIST. À RÉGULARISER	MAÇONNERIE EXISTANTE	A DÉMOLIR
BÉTON			